

P12

1092

NORTE

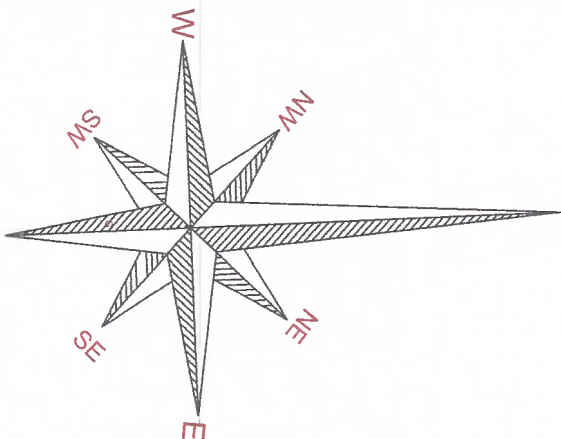

14 15 16 17 18

RUA PEDRO DEWES

43.00
182
923
891

RUA Pe. JOSÉ SCHARDONG

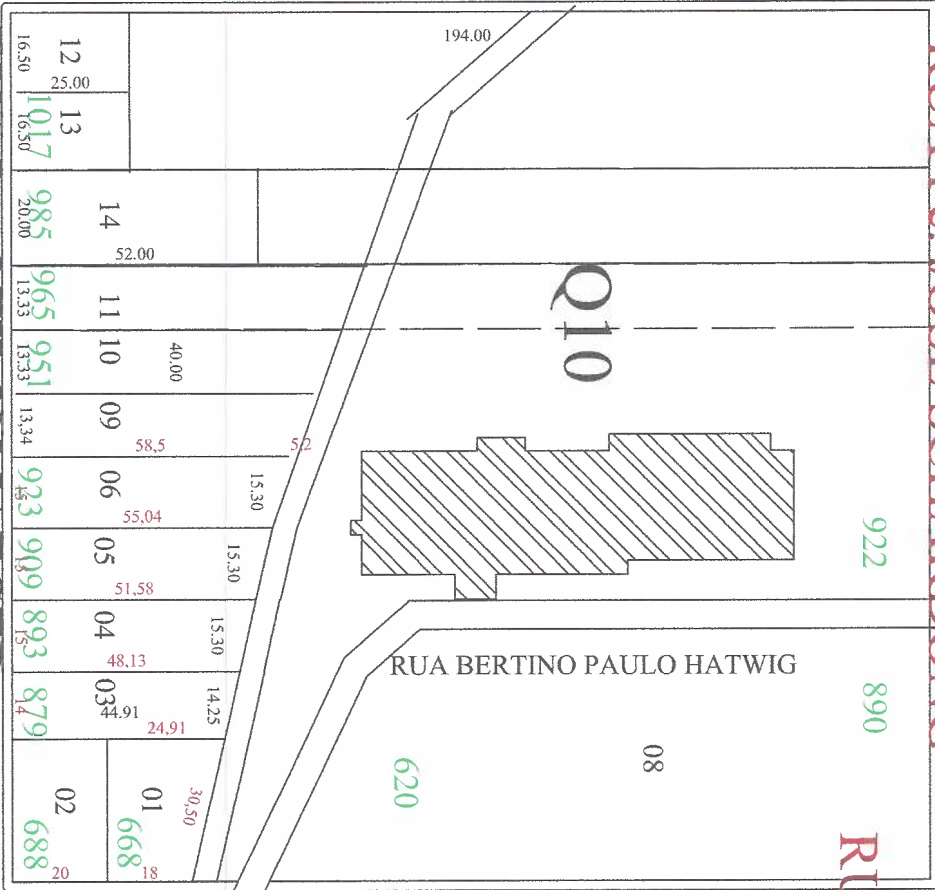

RUA Pe. OTILON JAEGER



Área da Escola

RUA 7 DE SETEMBRO

RUA 1º de NOVEMBRO

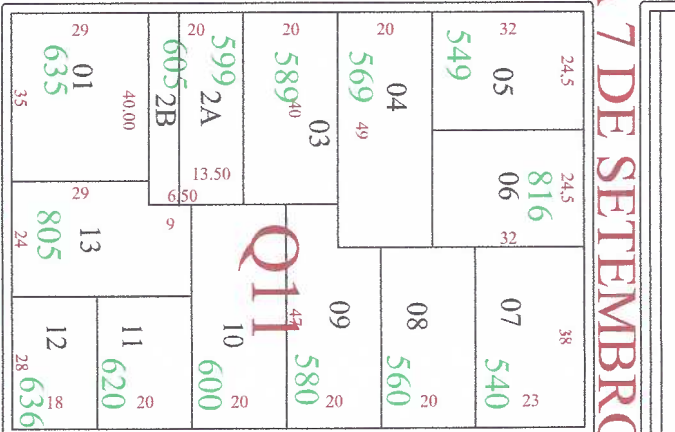

RUA NICOLINA

SPOHR 780

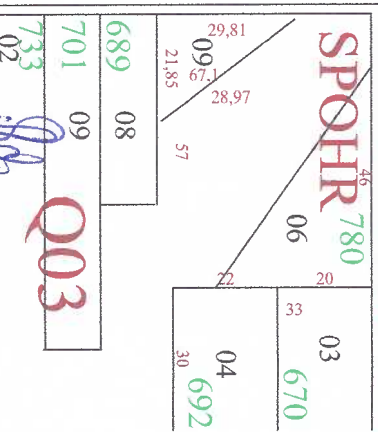

Q03

PROPRIETÁRIO:

Escola Pe. Afonso Rodrigues -
Wilson José Schons - Prefeito Municipal

END.:

Via Sagrada

Planta de Localização

RESP. TÉCNICO:

INSTRUMENTO: 100/2021

MES/ANO: Dezembro/2021

ÁREA: 910,52 m²

ESCALA: INDICADAS

PARANQUA: 01



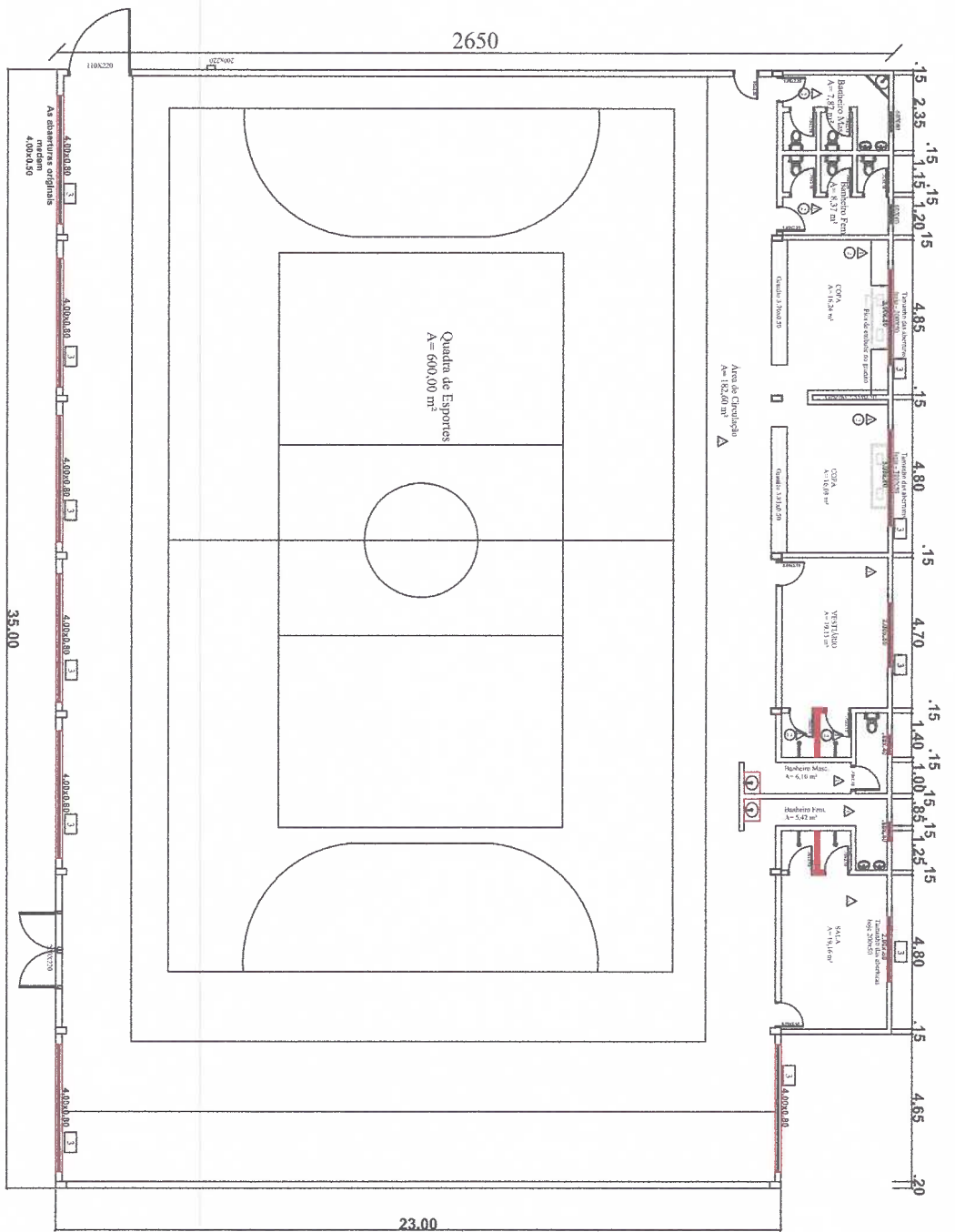

- 1 Troca de piso
 - 2 Revestimento em paredes
 - 3 Troca de aberturas
- Área a Reformar**
A = 910,52 m²

Área a Reformar
A = 910,52 m²



PROPRIETÁRIO: **Escola Dr. Afonso Rodrigues - Wilson José Schons - Prefeito Municipal**

END.: **Via Santa Catarina** **Planta Baixa**

RESP. TÉCNICO: **Eng. FABIANO SERRA - CRB/ARQ 191.057**

MÊS/ANO: **Dezembro/2021**

ÁREA: **910,52 m²**

PRANCHAS: **02**

ESCALA: **INDICADAS**

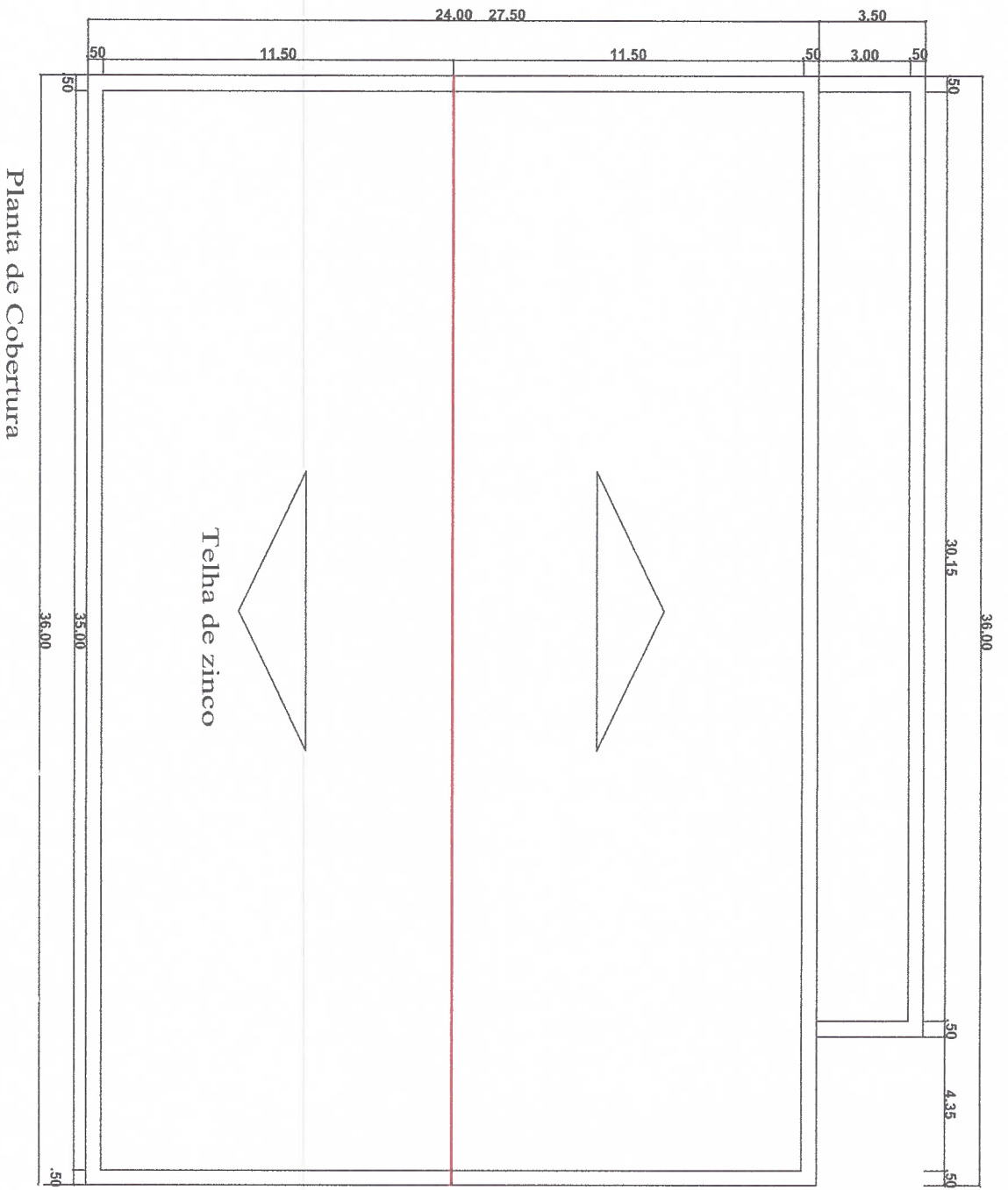

Planta de Cobertura

Telha de zinco



[Handwritten signature]

PROPRIETARIO:	Escola Pt. Wilson José Rodrigues - Wilson José Sehnors - Prefeito Municipal			PRANCHAS:	03
END.:	- Vila Santa Catarina			ESCALA:	INDICADAS
RESP. TÉCNICO:	<i>[Handwritten signature]</i>			MES/ANO:	Dezembro/2021
	ENF. FÁBIO SPREH - CREARIS 19147			ÁREA:	916,52 m ²
	Planta Baixa Cobertura				